GRUNDSCHULE
THADENSTRASSE

Einschulung 2024

Herzlich willkommen an unserer Grundschule

© 2021 Grundschule Thadenstraße

Hierüber informieren wir Sie heute

- Rhythmisierung
- Schwerpunkte
- Vorschule
- Das Haus der Familie
- Rand- und Ferienbetreuung
- Anmeldung Vorschule/Klasse 1

© 2021 Grundschule Thadenstraße

Das sind wir

- 540 Schülerinnen und Schüler
- 45 Lehrer:innen & Sonderpädagog:innen
- 10 Erzieher:innen und Sozialpädagog:innen
- Referendar:innen & Lehraufträge
- 20 Honorarkräfte
- Kooperationspartner

© 2021 Grundschule Thadenstraße

Unsere Kooperationen im Ganztag

© 2021 Grundschule Thadenstraße

Rhythmisierung

8 - 12.30
- Unterricht & Pausen

12.30 - 14.00
- Mittagessen & Freizeit

14.00 - 15.30
- Kurse & Unterricht

15.30 - 18.00
Betreuung

© 2021 Grundschule Thadenstraße

Wir sind Kulturschule

- Kreativität und Ausdrucksfähigkeit entfalten
- Präsentation und Wertschätzung
- Jeki – Jedem Kind ein Instrument
- Kursangebote Musik, Kunst, Theater
- Forschendes Lernen mit Werkschau

© 2021 Grundschule Thadenstraße

Soziales Lernen

- Klassen -Team
- „Bezugserzieher:innen in Jg.1
- Schulvertrag
- Klassenrat
- Jahrgangsräte
- Im Bedarfsfall spezifische Entwicklungsunterstützung

© 2021 Grundschule Thadenstraße

Inklusion

- Gemeinsamer Unterricht
- Jahrgangsteams: Lehrer:innen, Erzieher:innen und Sozialpädagog:innen
- Individuelles Fördern und Fordern
- Bei Unterstützungsbedarf gezielte Beratung und Fördermaßnahmen
- Kooperation mit dem ReBBZ Altona

© 2021 Grundschule Thadenstraße

Das Haus der Familie

- Mitgestaltung des Ganztags
- Außerschulischer Lernort
- Früh- und Spätbetreuung
- Ferienbetreuung/ -programm
- Kooperative Steuerung des Ganztags

Haus der Familie

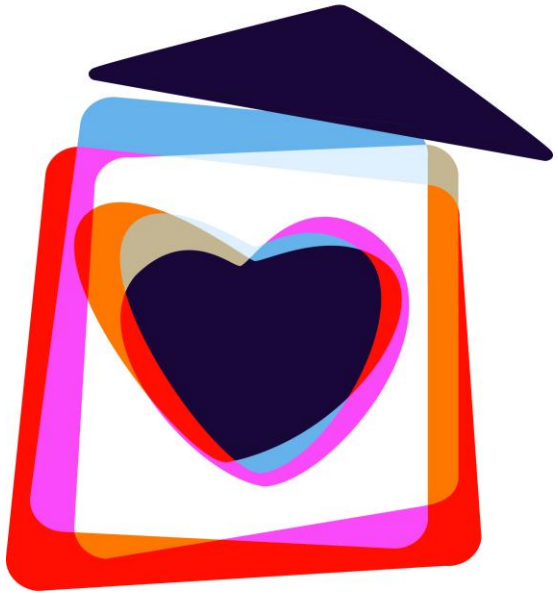

© 2021 Grundschule Thadenstraße

Vorschule

- Heranführen an die Organisationsform und Arbeitsweisen in der Grundschule
- Unterstützung der emotionalen, kommunikativen, kognitiven und motorischen Schulfähigkeit
- Lernen in sozialen Zusammenhängen
- Soziales Lernen in Pausenzeiten und tägliche Freispielphasen

© 2021 Grundschule Thadenstraße

Termine bis zur Einschulung

- Januar: bis 26.01. Anmeldung
- April: Zusage Schulplatz
- April/Mai: Anmeldung Betreuung
- Mai/Juni: Schnuppertage
- 29. August: Elternabend
- 03./04. September: Einschulung Klasse 1
- 04. September: Einschulung VSK

© 2021 Grundschule Thadenstraße

So erreichen Sie uns

Grundschule Thadenstraße

Thadenstraße 147

22767 Hamburg

Telefon: 040 / 42 88 41 01

Fax: 040 / 42 88 41 210

grundschule-thadenstrasse@bsb.hamburg.de

www.grundschule-thadenstrasse.de

© 2021 Grundschule Thadenstraße

GRUNDSCHULE
THADENSTRASSE

Vielen Dank für Ihre Aufmerksamkeit!

© 2021 Grundschule Thadenstraße